

# TAK dla równowagi w utrzymaniu wód

Projekt Planu utrzymania wód w regionie wodnym Dolnej Odry  
i Przymorza Zachodniego- obszar działania PGW Wody Polskie  
Regionalnego Zarządu Gospodarki Wodnej w Szczecinie



# Utrzymanie wód oraz Plan utrzymania wód

**Utrzymanie wód** - utrzymanie rzek, strug, strumieni i potoków oraz innych wód płynących oraz jezior.

Utrzymanie wód może obejmować zachowanie stanu dna i brzegów danego odcinka cieku lub jeziora, remont lub konserwację istniejących budowli regulacyjnych i ubezpieczeń w obrębie urządzeń wodnych (Art. 227 ust. 1 ustawy Prawo wodne (Dz.U.2024.1087 t.j. z dnia 2024.07.10 ze zm.)).

**Plan utrzymania wód** (dalej: PUW) jest dokumentem planistycznym (Art. 315 ustawy PW), instrumentem zarządzania zasobami wodnymi, który ma za zadanie wspomóc właściciela wód w realizowaniu jego ustawowych obowiązków z zakresu gospodarowania wodami.

# Utrzymanie wód oraz Plan utrzymania wód

**Cele utrzymania wód** zostały sprecyzowane w ustawie PW (Art. 227 ust. 2):

Zapewnienie:

- ochrony przed powodzią i suszą;
- spływu lodu oraz przeciwdziałanie powstawaniu niekorzystnych zjawisk lodowych;
- warunków umożliwiających korzystanie z wód;
- warunków eksploatacyjnych śródlądowych dróg wodnych;
- działania urządzeń wodnych, w szczególności ich odpowiedniego stanu technicznego i funkcjonalnego.

# Utrzymanie wód oraz Plan utrzymania wód

**PUW** to **zestawienie planowanych działań utrzymaniowych** wraz z identyfikacją **odcinków wód oraz zagrożeń** dla swobodnego przepływu wód oraz spływu lodów, a także **wykazem znaczących budowli regulacyjnych i urządzeń wodnych**.

**PUW** opracowuje się dla **regionów wodnych**, w obszarze działania **regionalnego zarządu gospodarki wodnej (RZGW)**.

PUW powinien zawierać uzasadnienie konieczności realizacji poszczególnych działań oraz uwarunkowania ich realizacji.



# Obowiązujące Plany utrzymania wód i zmiany prawne

**Obowiązek opracowania PUW** - zmiana ustawy PW z 2014 r.

Opracowanie i ustanowienie w 2016 r. PUW mających obowiązywać 6 lat na obszarach siedmiu RZGW.

Zmiany prawne po 2016 r. i przyczyny koniecznych zmian PUW:

- reforma gospodarki wodnej w Polsce (2018 r.);
- zmiany zapisów ustawy PW regulujących kwestie opracowania PUW, w tym przede wszystkim:
  - podmiot przyjmujący: obecnie wojewoda, poprzednio dyrektor RZGW;
  - uzgadnianie dokumentu: obecnie z Wodami Polskimi, poprzednio z prezesem KZGW oraz z właściwymi marszałkami województw;
  - aktualizacja PUW: obecnie brak zapisów, poprzednio co 6 lat;
  - możliwość wystąpienia z roszczeniem o odszkodowanie: obecnie prawo do roszczeń odszkodowawczych (Art. 471 ustawy PW), poprzednio brak takich ustaleń.

# Działania utrzymaniowe – katalog działań

Działania utrzymaniowe ujęte w PUW muszą uwzględniać konieczność osiągnięcia celów środowiskowych, przy uwzględnieniu dopuszczalności zastosowania odstępstw od tych celów.

Katalog działań utrzymaniowych (Art. 227 ust.3 ustawy PW):

- **Działanie 1** Wykaszanie roślin z dna oraz brzegów śródlądowych wód powierzchniowych;
- **Działanie 2** usuwanie roślin pływających i korzeniących się w dnie śródlądowych wód powierzchniowych;
- **Działanie 3** usuwanie drzew i krzewów porastających dno oraz brzegi śródlądowych wód powierzchniowych;
- **Działanie 4** usuwanie ze śródlądowych wód powierzchniowych przeszkód naturalnych oraz wynikających z działalności człowieka;



# Działania utrzymaniowe – katalog działań

- **Działanie 5** zasypywanie wyrw w brzegach i dnie śródlądowych wód powierzchniowych oraz ich zabudowę biologiczną;
- **Działanie 6** udrażdżanie śródlądowych wód powierzchniowych przez usuwanie zatorów utrudniających swobodny przepływ wód oraz usuwanie namulów i rumoszu;
- **Działanie 7** remont lub konserwację stanowiących własność właściciela wód:
  - a) ubezpieczeń w obrębie urządzeń wodnych,
  - b) budowli regulacyjnych;
- **Działanie 8** rozbiórkę lub modyfikację tam bobrowych oraz zasypywanie nor bobrów lub nor innych zwierząt w brzegach śródlądowych wód powierzchniowych.

# Działania utrzymaniowe – katalog działań

Katalog działań utrzymaniowych jest katalogiem zamkniętym.

Działania utrzymaniowe ujęte w PUW **nie dotyczą**:

- działań na **wałach i międzywałach**;
- remontu lub konserwacji **urządzeń wodnych**- m.in. te wynikające z ustawy Prawo budowlane, decyzji nakazowych organów budowlanych, decyzji UDT itp. nie stanowią działania utrzymaniowego wg PUW (przykłady: zaporą, skarpy zbiornika wodnego, urządzenia upustowe na zbiorniku, jazy);
- działań na **rowach i kanałach** (z wyjątkiem przyjętym na potrzeby opracowania, gdy urządzenia te stanowią JCWP liniową).



# Zawartość Planu utrzymania wód

**Projekt Planu utrzymania wód** w regionie wodnym Dolnej Odry i Przymorza Zachodniego - obszar działania PGW Wody Polskie Regionalnego Zarządu Gospodarki Wodnej w Szczecinie

Na projekt Planu utrzymania wód składają się załączniki tabelaryczne-wykazy stanowiące załączniki projektu PUW, które będą stanowić załączniki do rozporządzenia ustanawiającego PUW:

**Załącznik 1** - Wykaz odcinków śródlądowych wód powierzchniowych, w obrębie których występują zagrożenia dla swobodnego przepływu wód oraz spływu lodów, z rozróżnieniem rodzajów zagrożeń, o których mowa w art. 327 ust. 1 pkt 1 ustawy z dnia 20 lipca 2017 r. Prawo wodne (t.j. Dz.U. 2024 poz. 1087 ze zm.);

**Załącznik 2** - Wykaz będących własnością Skarbu Państwa budowli regulacyjnych i urządzeń wodnych o istotnym znaczeniu dla zarządzania wodami, o których mowa w art. 327 ust. 1 pkt 2 ustawy z dnia 20 lipca 2017 r. Prawo wodne (t.j. Dz.U. 2024 poz. 1087 ze zm.);

# Projekt PUW- Załącznik nr 1- Wykaz zagrożeń



PLANY  
UTRZYMANIA  
WÓD



Państwowe  
Gospodartwo Wodne  
Wody Polskie

Opracowanie projektu Planu  
utrzymania wód w regionie wodnym  
Dolnej Odry i Przymorza Zachodniego  
– obszar działania PGW Wody Polskie  
Regionalnego Zarządu Gospodarki  
Wodnej w Szczecinie  
wykazy stanowiące załączniki  
projektu PUW



Warszawa, sierpień 2024 r.

Załącznik nr 1. Plan utrzymania wód w regionie wodnym Dolnej Odry i Przymorza Zachodniego – obszar działania PGW Wody Polskie Regionalnego Zarządu Gospodarki Wodnej w Szczecinie. Wykazy odbiorów i błądów wód powierzchniowych, w których których występowanie zagrożenia dla środowiska przepływ wód oraz przepływy, z rozróżnieniem rodzajów zagrożeń, z których można wstrzymać przepływ wód w określonych miejscach wzdłuż linii wodnej.																					
Lp.	Identyfikator wód	Krajowy kod jednostki opisy wód powierzchniowych (JCWP)	Nazwa jednostki opisy wód powierzchniowych (JCWP)	nazwa	Rodzaj (dok. powstania)	Wydajność wód JCWP												Lokalizacja względem podziału administracyjnego i zarządczego w gospodarce wodnej			
						Określone odcinki brdów wzdłuż których występowanie zagrożenia dla środowiska przepływ wód oraz przepływy, z rozróżnieniem rodzajów zagrożeń, z których można wstrzymać przepływ wód w określonych miejscach wzdłuż linii wodnej.												Rodzaj wód		Region wodny	Współrzędne
						Minimalna od	Minimalna do	Zagrz-I	Zagrz-II	Zagrz-III	Zagrz-IV	Zagrz-V	Zagrz-VI	Zagrz-VII	Zagrz-VIII	Zagrz-IX	Zagrz-X	Zagrz-XI	Zagrz-XII		
1	2	3	4	5	6	7	8	9	10	11	12	13	14	15	16	17	18	19	20		
1	7810467-804-4071-0413-6800011464	UW0000011464	Polskie wody przybrzeżne Basenu Bomholmskiego	Kanal D	ceł	0,000	8,400	1	1	1	1	1	0	0	0	1	0	0	0	0	
2	7810467-804-4071-0413-6800011464	UW0000011464	Polskie wody przybrzeżne Basenu Bomholmskiego	Kanal D	ceł	0,000	8,400	1	1	1	1	1	0	0	0	1	0	0	0	0	
3	7810467-804-4071-0413-6800011464	UW0000011464	Polskie wody przybrzeżne Basenu Bomholmskiego	Kanal D	ceł	0,000	8,400	1	1	1	1	1	0	0	0	1	0	0	0	0	
4	7810467-804-4071-0413-6800011464	UW0000011464	Polskie wody przybrzeżne Basenu Bomholmskiego	Kanal D	ceł	0,000	8,400	1	1	1	1	1	0	0	0	1	0	0	0	0	
5	7810467-804-4071-0413-6800011464	UW0000011464	Polskie wody przybrzeżne Basenu Bomholmskiego	Kanal D	ceł	0,000	8,400	1	1	1	1	1	0	0	0	1	0	0	0	0	
6	7810467-804-4071-0413-6800011464	UW0000011464	Polskie wody przybrzeżne Basenu Bomholmskiego	Kanal D	ceł	0,000	8,400	1	1	1	1	1	0	0	0	1	0	0	0	0	
7	7810467-804-4071-0413-6800011464	UW0000011464	Polskie wody przybrzeżne Basenu Bomholmskiego	Kanal D	ceł	0,000	8,400	1	1	1	1	1	0	0	0	1	0	0	0	0	
8	7810467-804-4071-0413-6800011464	UW0000011464	Polskie wody przybrzeżne Basenu Bomholmskiego	Kanal D	ceł	0,000	8,400	1	1	1	1	1	0	0	0	1	0	0	0	0	
9	7810467-804-4071-0413-6800011464	UW0000011464	Polskie wody przybrzeżne Basenu Bomholmskiego	Kanal D	ceł	0,000	8,400	1	1	1	1	1	0	0	0	1	0	0	0	0	
10	7810467-804-4071-0413-6800011464	UW0000011464	Polskie wody przybrzeżne Basenu Bomholmskiego	Kanal D	ceł	0,000	8,400	1	1	1	1	1	0	0	0	1	0	0	0	0	
11	7810467-804-4071-0413-6800011464	UW0000011464	Polskie wody przybrzeżne Basenu Bomholmskiego	Kanal D	ceł	0,000	8,400	1	1	1	1	1	0	0	0	1	0	0	0	0	
12	7810467-804-4071-0413-6800011464	UW0000011464	Polskie wody przybrzeżne Basenu Bomholmskiego	Kanal D	ceł	0,000	8,400	1	1	1	1	1	0	0	0	1	0	0	0	0	
13	7810467-804-4071-0413-6800011464	UW0000011464	Polskie wody przybrzeżne Basenu Bomholmskiego	Kanal D	ceł	0,000	8,400	1	1	1	1	1	0	0	0	1	0	0	0	0	
14	7810467-804-4071-0413-6800011464	UW0000011464	Polskie wody przybrzeżne Basenu Bomholmskiego	Kanal D	ceł	0,000	8,400	1	1	1	1	1	0	0	0	1	0	0	0	0	
15	7810467-804-4071-0413-6800011464	UW0000011464	Polskie wody przybrzeżne Basenu Bomholmskiego	Kanal D	ceł	0,000	8,400	1	1	1	1	1	0	0	0	1	0	0	0	0	
16	7810467-804-4071-0413-6800011464	UW0000011464	Polskie wody przybrzeżne Basenu Bomholmskiego	Kanal D	ceł	0,000	8,400	1	1	1	1	1	0	0	0	1	0	0	0	0	
17	7810467-804-4071-0413-6800011464	UW0000011464	Polskie wody przybrzeżne Basenu Bomholmskiego	Kanal D	ceł	0,000	8,400	1	1	1	1	1	0	0	0	1	0	0	0	0	
18	7810467-804-4071-0413-6800011464	UW0000011464	Polskie wody przybrzeżne Basenu Bomholmskiego	Kanal D	ceł	0,000	8,400	1	1	1	1	1	0	0	0	1	0	0	0	0	
19	7810467-804-4071-0413-6800011464	UW0000011464	Polskie wody przybrzeżne Basenu Bomholmskiego	Kanal D	ceł	0,000	8,400	1	1	1	1	1	0	0	0	1	0	0	0	0	
20	7810467-804-4071-0413-6800011464	UW0000011464	Polskie wody przybrzeżne Basenu Bomholmskiego	Kanal D	ceł	0,000	8,400	1	1	1	1	1	0	0	0	1	0	0	0	0	
21	7810467-804-4071-0413-6800011464	UW0000011464	Polskie wody przybrzeżne Basenu Bomholmskiego	Kanal D	ceł	0,000	8,400	1	1	1	1	1	0	0	0	1	0	0	0	0	
22	7810467-804-4071-0413-6800011464	UW0000011464	Polskie wody przybrzeżne Basenu Bomholmskiego	Kanal D	ceł	0,000	8,400	1	1	1	1	1	0	0	0	1	0	0	0	0	
23	7810467-804-4071-0413-6800011464	UW0000011464	Polskie wody przybrzeżne Basenu Bomholmskiego	Kanal D	ceł	0,000	8,400	1	1	1	1	1	0	0	0	1	0	0	0	0	
24	7810467-804-4071-0413-6800011464	UW0000011464	Polskie wody przybrzeżne Basenu Bomholmskiego	Kanal D	ceł	0,000	8,400	1	1	1	1	1	0	0	0	1	0	0	0	0	
25	7810467-804-4071-0413-6800011464	UW0000011464	Polskie wody przybrzeżne Basenu Bomholmskiego	Kanal D	ceł	0,000	8,400	1	1	1	1	1	0	0	0	1	0	0	0	0	
26	7810467-804-4071-0413-6800011464	UW0000011464	Polskie wody przybrzeżne Basenu Bomholmskiego	Kanal D	ceł	0,000	8,400	1	1	1	1	1	0	0	0	1	0	0	0	0	
27	7810467-804-4071-0413-6800011464	UW0000011464	Polskie wody przybrzeżne Basenu Bomholmskiego	Kanal D	ceł	0,000	8,400	1	1	1	1	1	0	0	0	1	0	0	0	0	
28	7810467-804-4071-0413-6800011464	UW0000011464	Polskie wody przybrzeżne Basenu Bomholmskiego	Kanal D	ceł	0,000	8,400	1	1	1	1	1	0	0	0	1	0	0	0	0	
29	7810467-804-4071-0413-6800011464	UW0000011464	Polskie wody przybrzeżne Basenu Bomholmskiego	Kanal D	ceł	0,000	8,400	1	1	1	1	1	0	0	0	1	0	0	0	0	
30	7810467-804-4071-0413-6800011464	UW0000011464	Polskie wody przybrzeżne Basenu Bomholmskiego	Kanal D	ceł	0,000	8,400	1	1	1	1	1	0	0	0	1	0	0	0	0	
31	7810467-804-4071-0413-6800011464	UW0000011464	Polskie wody przybrzeżne Basenu Bomholmskiego	Kanal D	ceł	0,000	8,400	1	1	1	1	1	0	0	0	1	0	0	0	0	
32	7810467-804-4071-0413-6800011464	UW0000011464	Polskie wody przybrzeżne Basenu Bomholmskiego	Kanal D	ceł	0,000	8,400	1	1	1	1	1	0	0	0	1	0	0	0	0	
33	7810467-804-4071-0413-6800011464	UW0000011464	Polskie wody przybrzeżne Basenu Bomholmskiego	Kanal D	ceł	0,000	8,400	1	1	1	1	1	0	0	0	1	0	0	0	0	
34	7810467-804-4071-0413-6800011464	UW0000011464	Polskie wody przybrzeżne Basenu Bomholmskiego	Kanal D	ceł	0,000	8,400	1	1	1	1	1	0	0	0	1	0	0	0	0	
35	7810467-804-4071-0413-6800011464	UW0000011464	Polskie wody przybrzeżne Basenu Bomholmskiego	Kanal D	ceł	0,000	8,400	1	1	1	1	1	0	0	0	1	0	0	0	0	
36	7810467-804-4071-0413-6800011464	UW0000011464	Polskie wody przybrzeżne Basenu Bomholmskiego	Kanal D	ceł	0,000	8,400	1	1	1	1	1	0	0	0	1	0	0	0	0	
37	7810467-804-4071-0413-6800011464	UW0000011464	Polskie wody przybrzeżne Basenu Bomholmskiego	Kanal D	ceł	0,000	8,400	1	1	1	1	1	0	0	0	1	0	0	0	0	
38	7810467-804-4071-0413-6800011464	UW0000011464	Polskie wody przybrzeżne Basenu Bomholmskiego	Kanal D	ceł	0,000	8,400	1	1	1	1	1	0	0	0	1	0	0	0	0	
39	7810467-804-4071-0413-6800011464	UW0000011464	Polskie wody przybrzeżne Basenu Bomholmskiego	Kanal D	ceł	0,000	8,400	1	1	1	1	1	0	0	0	1	0	0	0	0	
40	7810467-804-4071-0413-6800011464	UW0000011464	Polskie wody przybrzeżne Basenu Bomholmskiego	Kanal D	ceł	0,000	8,400	1	1	1	1	1	0	0	0	1	0	0	0	0	
41	7810467-804-4071-0413-6800011464	UW0000011464	Polskie wody przybrzeżne Basenu Bomholmskiego	Kanal D	ceł	0,000	8,400	1	1	1	1	1	0	0	0	1	0	0	0	0	
42	7810467-804-4071-0413-6800011464	UW0000011464	Polskie wody przybrzeżne Basenu Bomholmskiego	Kanal D	ceł	0,000	8,400	1	1	1	1	1	0	0	0	1	0	0	0	0	
43	7810467-804-4071-0413-6800011464	UW0000011464	Polskie wody przybrzeżne Basenu Bomholmskiego	Kanal D	ceł	0,000	8,400	1	1	1	1	1	0	0	0	1	0	0	0	0	
44	7810467-804-4071-0413-6800011464	UW0000011464	Polskie wody przybrzeżne Basenu Bomholmskiego	Kanal D	ceł	0,000	8,400	1	1	1	1	1	0	0	0	1	0	0	0	0	
45	7810467-804-4071-0413-6800011464	UW0000011464	Polskie wody przybrzeżne Basenu Bomholmskiego	Kanal D	ceł	0,000	8,400	1	1	1	1	1	0	0	0	1	0	0	0	0	
46	7810467-804-4071-0413-6800011464	UW0000011464	Polskie wody przybrzeżne Basenu Bomholmskiego	Kanal D	ceł	0,000	8,400	1	1	1	1	1	0	0	0	1	0	0	0	0	
47	7810467-804-4071-0413-6800011464	UW0000011464	Polskie wody przybrzeżne Basenu Bomholmskiego	Kanal D	ceł	0,000	8,400	1	1	1	1	1	0	0	0	1	0	0	0	0	
48	7810467-804-4071-0413-6800011464	UW0000011464	Polskie wody przybrzeżne Basenu Bomholmskiego	Kanal D	ceł	0,000	8,400	1	1	1	1	1	0	0	0	1	0	0	0	0	
49	7810467-804-4071-0413-6800011464	UW0000011464	Polskie wody przybrzeżne Basenu Bomholmskiego	Kanal D	ceł	0,000	8,400	1	1	1	1	1	0	0	0	1	0	0	0	0	
50	7810467-804-4071-0413-6800011464	UW0000011464	Polskie wody przybrzeżne Basenu Bomholmskiego	Kanal D	ceł	0,000	8,400	1	1	1	1	1	0	0	0	1	0	0	0	0	
51	7810467-804-4071-0413-6800011464	UW0000011464	Polskie wody przybrzeżne Basenu Bomholmskiego	Kanal D	ceł	0,000	8,400	1	1	1	1	1	0	0	0	1	0	0	0	0	
52	7810467-804-4071-0413-6800011464	UW0000011464	Polskie wody przybrzeżne Basenu Bomholmskiego	Kanal D	ceł	0,000	8,400	1	1	1	1	1	0	0	0	1	0	0	0	0	
53	7810467-804-4071-0413-6800011464	UW0000011464	Polskie wody przybrzeżne Basenu Bomholmskiego	Kanal D	ceł	0,000	8,400	1	1	1	1	1	0	0	0	1	0	0	0	0	
54	7810467-804-4071-0413-6800011464	UW0000011464	Polskie wody przybrzeżne Basenu Bomholmskiego	Kanal D	ceł	0,000	8,400	1	1	1	1	1	0	0	0	1	0	0	0	0	
55	7810467-804-4071-0413-6800011464	UW0000011464	Polskie wody przybrzeżne Basenu Bomholmskiego	Kanal D	ceł	0,000	8,400	1	1	1	1	1	0	0	0	1	0	0	0	0	
56	7810467-804-4071-0413-6800011464	UW0000011464	Polskie wody przybrzeżne Basenu Bomholmskiego	Kanal D	ceł	0,000	8,400	1	1	1	1	1	0	0	0	1	0	0	0	0	
57	7810467-804-4071-0413-6800011464	UW0000011464	Polskie wody przybrzeżne Basenu Bomholmskiego	Kanal D	ceł	0,000	8,400	1	1	1	1	1	0	0	0	1	0	0	0	0	
58	7810467-804-4071-0413-6800011464	UW0000011464	Polskie wody przybrzeżne Basenu Bomholmskiego	Kanal D	ceł	0,000	8,400	1	1	1	1	1	0	0	0	1	0	0	0	0	
59	7810467-804-4071-0413-6800011464	UW0000011464	Polskie wody przybrzeżne Basenu Bomholmskiego	Kanal D	ceł	0,000	8,400	1	1	1	1	1	0	0	0	1	0	0	0	0	
60	7810467-804-4071-0413-6800011464	UW0000011464	Polskie wody przybrzeżne Basenu Bomholmskiego	Kanal D	ceł	0,000	8,400	1	1	1	1	1	0	0	0						

# Projekt PUW- Załącznik nr 2- Wykaz budowli regulacyjnych i urządzeń wodnych

Załącznik nr 2. Plan utrzymania wód w regionie wodnym Dolnej Odry i Przymorza Zachodniego - obniżenie działań PGW Wody Polskie Regionalnego Zarządu Gospodarki Wodnej w Szczecinie - Wykaz będogłębnych ujęć i skarbu Państwa budowli regulacyjnych i urządzeń wodnych o istotnym znaczeniu dla zarządzania wodami, o których mowa w art. w art. 327 ust. 1 pkt 2 ustawy z dnia 20 lipca 2017 r. Prawo wodne [t.j. Dz.U. 2024 poz. 3087]

Lp.	Id odcinka wód	Krajowy kod (jednostki) części wód powierzchniowych [JCWP]	Nazwa (jednostki) części wód powierzchniowych [JCWP]	Wody w słowni JCWP					Wykaz urządzeń wodnych będogłębnych ujęć i skarbu Państwa budowli regulacyjnych i urządzeń wodnych o istotnym znaczeniu dla zarządzania wodami		Lokalizacja względem podziału administracyjnego i zarządzania w gospodarce wodnej				Dodatkowe wyjaśnienia		
				Nazwa	Rodzaj [ciek, jezioro]	Kilometr		Podmiot wykonujący utrzymanie ujęć i skarbu Państwa			Budowle regulacyjne [rodzaj, nazwa, lokalizacja, kilometr, zasięg [od km do km]]	Urządzenia wodne pozostałe [rodzaj, nazwa, lokalizacja, kilometr, zasięg [od km do km]]	Jednostka PGW WP			Region wodny	Współodtwórca
						od	do						KZGW	Zarząd Ziemi			
1	2	3	4	5	6	7	8	9	10	11	12	13	14	15	16	17	18
1	ac469bac-3e45-4c3b-ac46-473e21c8278	CW60001WB3	Polisna wody przybrzeżne Basenu Sopotniańskiego	Kanal Grybowicki	ciek	0,000	6,440	PGW Wody Polskie KZGW w Szczecinie		zastawka 3+580	KZGW w Szczecinie	Zarząd Ziemi w Gryficach	RW Dolnej Odry i Przymorza Zachodniego			zachodniopomorskie	
2	1896477e-23f4-4e9f-a8f3-56c0791a12e	LV20885	Rzeka Przymorska	Kanal Karłowicki-Samowicki	ciek	0,000	1,700	PGW Wody Polskie KZGW w Szczecinie		wązły wodny 1+700	KZGW w Szczecinie	Zarząd Ziemi w Gryficach	RW Dolnej Odry i Przymorza Zachodniego			zachodniopomorskie	
3	003945f1-e039-4e31-a886-0ac46453a1f	RW6000091912849	Sienica	Sienica	ciek	0,000	20,260	PGW Wody Polskie KZGW w Szczecinie		zastawka 3+608, 7+279, 7+799, 11+168	KZGW w Szczecinie	Zarząd Ziemi w Szczecinie	RW Dolnej Odry i Przymorza Zachodniego			zachodniopomorskie	
4	2b6395d-8bba-48cc-b110-79770c13164	RW60000919149	Kurczyna	Kurczyna	ciek	0,000	26,500	PGW Wody Polskie KZGW w Szczecinie		zastawka 4+875, 11+875, 24+900	KZGW w Szczecinie	Zarząd Ziemi w Szczecinie	RW Dolnej Odry i Przymorza Zachodniego			zachodniopomorskie	
5	282925e-af83-4c46-b0f8-4f402e990c	RW600009191699	Młuba	Kanal Rurczag A	ciek	0,000	2,200	PGW Wody Polskie KZGW w Szczecinie		zastawka 1+688, 1+900	KZGW w Szczecinie	Zarząd Ziemi w Szczecinie	RW Dolnej Odry i Przymorza Zachodniego			zachodniopomorskie	
6	36a5a3a1-0951-4a11-820c-2baa3a859284	RW600009191859	Kurczyna	Kanal Rurka	ciek	0,000	8,300	PGW Wody Polskie KZGW w Szczecinie		zastawka 2+700, 5+700, 8+150	KZGW w Szczecinie	Zarząd Ziemi w Szczecinie	RW Dolnej Odry i Przymorza Zachodniego			zachodniopomorskie	
7	40e9564-6e45-4003-8a85-b33c2a84e49d	RW600009191859	Kurczyna	Kanal Rurka 1	ciek	0,000	6,000	PGW Wody Polskie KZGW w Szczecinie		zastawka 0+300, 1+700, 8+150	KZGW w Szczecinie	Zarząd Ziemi w Szczecinie	RW Dolnej Odry i Przymorza Zachodniego			zachodniopomorskie	
8	5eae048e-a70c-434e-aa2d-e42f8a0751a8	RW600009191859	Kurczyna	Mata Kalcia	ciek	0,000	10,300	PGW Wody Polskie KZGW w Szczecinie		jaz 0+250	KZGW w Szczecinie	Zarząd Ziemi w Szczecinie	RW Dolnej Odry i Przymorza Zachodniego			zachodniopomorskie	
9	08432e3b-3761-c71b0bf-755e4313299	RW600009191859	Kalcia	Kalcia	ciek	0,000	14,000	PGW Wody Polskie KZGW w Szczecinie		zastawka 32+880, 34+130, 31+500	KZGW w Szczecinie	Zarząd Ziemi w Szczecinie	RW Dolnej Odry i Przymorza Zachodniego			zachodniopomorskie	
10	e71086d4-03d0-4803-8754-0c4800618ac	RW60000919192	Kanal Rymica-Ognica	Kanal Rymica-Ognica	ciek	0,000	7,500	PGW Wody Polskie KZGW w Szczecinie		zastawka 2+375, 2+000	KZGW w Szczecinie	Zarząd Ziemi w Szczecinie	RW Dolnej Odry i Przymorza Zachodniego			zachodniopomorskie	
11	255a30b-2eae-4e59-9e77-9eae10c509e	RW600009193129	Marwicka Struga	Kanal Zalechowski 2	ciek	0,000	2,700	PGW Wody Polskie KZGW w Szczecinie		zastawka 0+100, 1+100	KZGW w Szczecinie	Zarząd Ziemi w Szczecinie	RW Dolnej Odry i Przymorza Zachodniego			zachodniopomorskie	
12	3e402eae-d9f6-497c-aaaf-312b911899f	RW600009193129	Marwicka Struga	Struga Marwicka	ciek	0,000	23,000	PGW Wody Polskie KZGW w Szczecinie		jaz 2+600, zastawka 16+600, 18+790	KZGW w Szczecinie	Zarząd Ziemi w Szczecinie	RW Dolnej Odry i Przymorza Zachodniego			zachodniopomorskie	
13	146e473e-a7e6-436e-9e96-9f14b337879	RW600009193299	Twycia od Dopływu z Twycia w rzece i Twycia do ujścia	Kanal Białosin - Twycia	ciek	0,000	7,500	PGW Wody Polskie KZGW w Szczecinie		zastawka 6+675	KZGW w Szczecinie	Zarząd Ziemi w Szczecinie	RW Dolnej Odry i Przymorza Zachodniego			zachodniopomorskie	
14	78279674-2939-4129-908f-eb749ab1340	RW600009193299	Twycia od Dopływu z Twycia w rzece i Twycia do ujścia	Kanal Berchowski	ciek	0,000	4,500	PGW Wody Polskie KZGW w Szczecinie		zastawka 1+000	KZGW w Szczecinie	Zarząd Ziemi w Szczecinie	RW Dolnej Odry i Przymorza Zachodniego			zachodniopomorskie	
15	62be2234-0c3b-4c8b-9794-407099a455f	RW600009193299	Twycia od Dopływu z Twycia w rzece i Twycia do ujścia	Kanal Borym	ciek	0,000	4,000	PGW Wody Polskie KZGW w Szczecinie		zastawka 1+000, 1+675	KZGW w Szczecinie	Zarząd Ziemi w Szczecinie	RW Dolnej Odry i Przymorza Zachodniego			zachodniopomorskie	
16	4e83ab7c-4864-4182-9862-a0d6c1c07112	RW600009193299	Twycia od Dopływu z Twycia w rzece i Twycia do ujścia	Twycia	ciek	0,000	26,950	PGW Wody Polskie KZGW w Szczecinie		jaz 1+890, 4+553, 7+710, 9+750, 11+785, 16+406, 21+010, 25+340	KZGW w Szczecinie	Zarząd Ziemi w Szczecinie	RW Dolnej Odry i Przymorza Zachodniego			zachodniopomorskie	

# Zawartość Planu utrzymania wód

**Załącznik 3a** – Wykaz planowanych działań, o których mowa w art. 227 ust. 3 ustawy z dnia 20 lipca 2017 r. Prawo wodne (t.j. Dz.U. 2024 poz. 1087 ze zm.)

wskazujący podmiot odpowiedzialny za realizację działań, uzasadnienie konieczności realizacji działań w tym spodziewane efekty ich realizacji oraz szacunkową analizę kosztów i korzyści wynikających z planowanych działań;

**Załącznik 3b** – Doprecyzowanie informacji dla działań, o których mowa w art. 227 ust. 3 pkt 3, 6 i 7 ustawy z dnia 20 lipca 2017 r. Prawo wodne (t.j. Dz.U. 2024 poz. 1087 ze zm.)

wskazujący zakres, rozmiar, przybliżoną lokalizację działań oraz terminy i sposoby prowadzenia działań.

## Projekt PUW- Załącznik nr 3a- Wykaz działań utrzymaniowych

[illegible][illegible]



## Projekt PUW- Załącznik nr 3b- Doprecyzowanie informacji dla działań

[illegible]

# Planowanie i realizacja Planu utrzymania wód

Podstawą merytoryczną opracowania aktualnych projektów PUW były potrzeby realizacji prac utrzymaniowych zgłoszone przez poszczególne RZGW.

Zgodnie z art. 240 ust. 3 pkt 16 oraz art. 240 ust. 4 pkt 8 ustawy PW, określające zadania jednostek Wód Polskich, RZGW są odpowiedzialne za planowanie działań utrzymaniowych, natomiast zarządy zlewni za ich realizację.

Zgłoszone działania zostały uszczegółowione oraz poddane analizom, w tym pod kątem zgodności z celami środowiskowymi.





# Wyniki oceny zgodności z celami środowiskowymi JCWP

Wynikiem przeprowadzonych ocen na etapie opracowania projektu PUW dla obszaru RZGW w Szczecinie, w RW Dolnej Odry i Przymorza Zachodniego było **usunięcie z wykazu** planowanych działań:

- działanie 1 na 1 odcinku wód,
- działanie 2 na 1 odcinku wód,
- działanie 3 na 1 odcinku wód,
- działanie 4 na 1 odcinku wód,
- działanie 6 na 2 odcinkach wód,
- działanie 8 na 1 odcinku wód.



# Wyniki oceny możliwego wpływu zaplanowanych działań- obszary chronione

Z wykazu planowanych działań usunięto wszystkie działania zaplanowane na **7 odcinkach wód, zlokalizowanych w 5 JCWP**.

# Wyniki oceny możliwego wpływu zaplanowanych działań- rekomendacje renaturyzacyjne

Zakres prowadzonych działań utrzymaniowych dla odcinków cieków, które znajdują się w zlewniach objętych rekomendacjami renaturyzacyjnymi w IIaPGW, zostały poddane dodatkowym analizom.

Przegląd zaplanowanych dla JCWP w IIaPGW działań renaturyzacyjnych:

- w odniesieniu do JCWP rzecznych działań o kodach:
  - **RWHM\_04.01-** Działania renaturyzacyjne;
  - **RWHM\_04.05-** Renaturyzacja jcwp z uwzględnieniem celów środowiskowych jcwp,

tj. działań niezbędnych do osiągnięcia celów środowiskowych ograniczających presję hydromorfologiczną;

# Wyniki oceny możliwego wpływu zaplanowanych działań- rekomendacje renaturyzacyjne

- w odniesieniu do JCWP jeziornych działań związanych z kształtowaniem stref buforowych o kodach:
  - **LWHM\_01.02** - Aktywne kształtowanie stref buforowych w pasie 15 m od linii brzegowej jezior;
  - **LWHM\_02.01**- Aktywne kształtowanie stref buforowych w obrębie litoralu polegające na mozaikowym usuwaniu trzcinowisk poza okresem wegetacyjnym i lęgowym;
  - **LWHM\_02.02**- Pozostawienie roślinności litoralnej do spontanicznego rozwoju;
- w odniesieniu do JCWP jeziornych działań renaturyzacyjnych o kodach:
  - **LWC\_02.01**- Opracowanie indywidualnego programu renaturyzacji jcwp;
  - **LWC\_02.02**- Wdrożenie indywidualnego programu renaturyzacji jcwp.

# Wyniki oceny możliwego wpływu zaplanowanych działań- rekomendacje renaturyzacyjne

Cel analizy - sprawdzenie, czy zaplanowane działania utrzymaniowe nie będą stały w kolizji z założonymi dla JCWP działaniami renaturyzacyjnymi.

Rezultaty przeprowadzonych prac:

- rezygnacja z części zaplanowanych działań jeśli były uznane za kolidujące z zaplanowanymi rekomendacjami do renaturyzacji;
- część ze wskazanych w IIaPGW tzw. działań renaturyzacyjnych, stanowią wskazanie do opracowania analiz sposobu prowadzenia działań restytucyjnych. Przedmiotowe analizy nie stanowią zakresu realizacji opracowania PUW ani sporządzanych dla nich prognoz OOŚ.

# Wyniki oceny możliwego wpływu zaplanowanych działań- działania minimalizujące

**Wniosek z przeprowadzonych prac** - realizacja większości działań określonych w PUW jest zasadna lub niekiedy możliwa wyłącznie z uwzględnieniem wytycznych i ograniczeń realizacyjnych, minimalizujących potencjalne niekorzystne oddziaływanie tych działań na środowisko.

W tym celu opracowano tzw. działaniami minimalizujące- działania określone w Załączniku 3a projektu PUW.

Działania **rekomendowane** lub **obligatoryjne**, w zależności od obecnego stanu JCWP w zakresie elementów oceny stanu ekologicznego, wrażliwych na zaplanowane działania utrzymaniowe.

Działania minimalizujące dot. wskazań i ograniczeń czasowych, obszarowych oraz dot. sposobu realizacji prac utrzymaniowych.

# Wyniki oceny możliwego wpływu zaplanowanych działań- działania minimalizujące

Katalog działań opracowano na podstawie wskazań i rekomendacji pochodzących z opracowań:

- Katalog dobrych praktyk w zakresie robót hydrotechnicznych i prac utrzymaniowych wraz z ustaleniem zasad ich wdrażania (MGGP, kwiecień 2018 r.);
- Dobre praktyki utrzymania rzek (WWF Polska, sierpień 2018 r.);
- Renaturyzacja wód – podręcznik dobrych praktyk renaturyzacji wód powierzchniowych (Multiconsult, kwiecień 2020 r.).



# Wykazy stanowiące załączniki projektu PUW – Wykaz wód i zagrożeń

Zidentyfikowane zagrożenia w obszarze RW Dolnej Odry i Przymorza Zachodniego:

- 808 pozycji (odcinki wód);
- 247 JCWP.

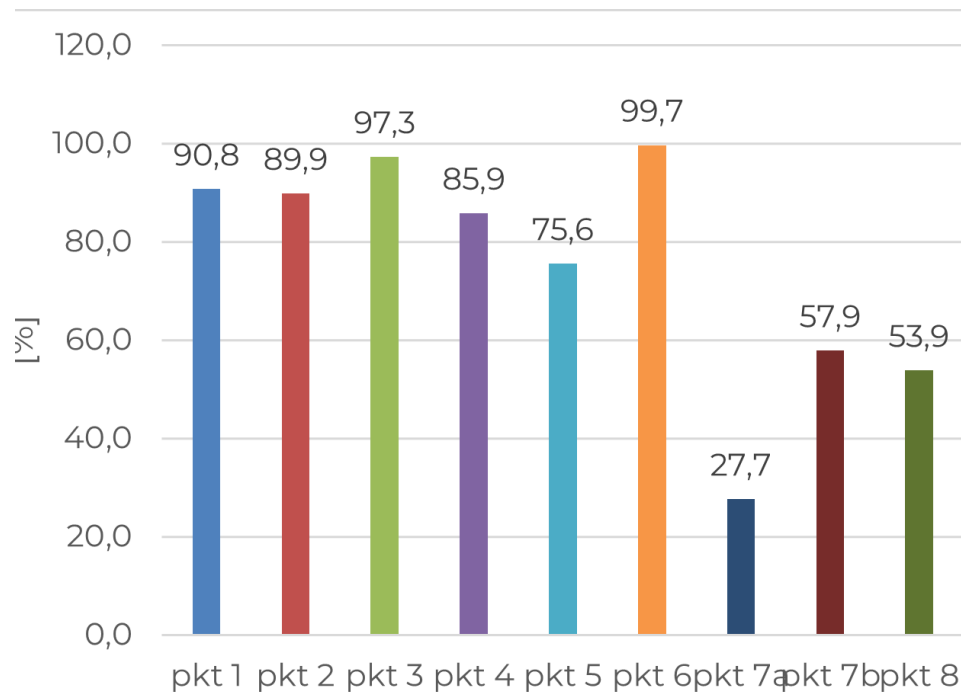

Wykres 1. Udział % odcinków wód zawartych w wykazie w poszczególnych kategoriach zagrożeń

# Wykazy stanowiące załączniki projektu PUW – Wykaz wód i zagrożeń

Najczęściej występujące zagrożenia:

- kategorii VI – infrastruktura techniczna źle zaprojektowana lub wykonana niezgodnie z przepisami Prawa wodnego lub Prawa budowlanego, ograniczająca przepływ wód wezbraniowych (99,7% odcinków wód).
- kategorii III – (97,3% odcinków wód); Zarastanie koryta cieku roślinnością korzeniącą się w dnie i brzegach
- kategorii I – erozja denną i brzegową, osunięcia skarp (90,8% odcinków wód);



# Wykazy stanowiące załączniki projektu PUW – Wykaz budowli regulacyjnych i urządzeń wodnych

Zawartość wykazu w obszarze  
RW Dolnej Odry i Przymorza  
Zachodniego:

- 259 pozycje (odcinki wód),  
w obrębie których zlokalizowane są  
budowle regulacyjne i/lub  
urządzenia wodne o istotnym  
znaczeniu dla zarządzania wodami;
- 140 JCWP (36 % JCWP) w obszarze  
RZGW Szczecin.



# Wykazy stanowiące załączniki projektu PUW – Wykaz planowanych działań utrzymaniowych

Zaplanowane działania utrzymaniowe w obszarze RW Dolnej Odry i Przymorza Zachodniego:

- 672 pozycji (odcinki wód);
- 246 JCWP (88% JCWP wszystkich kategorii na obszarze RZGW).

Największą liczbą odcinków objęto działaniami:

- 6- 99,7% odcinków wód;
- 3- 97,3% odcinków wód.

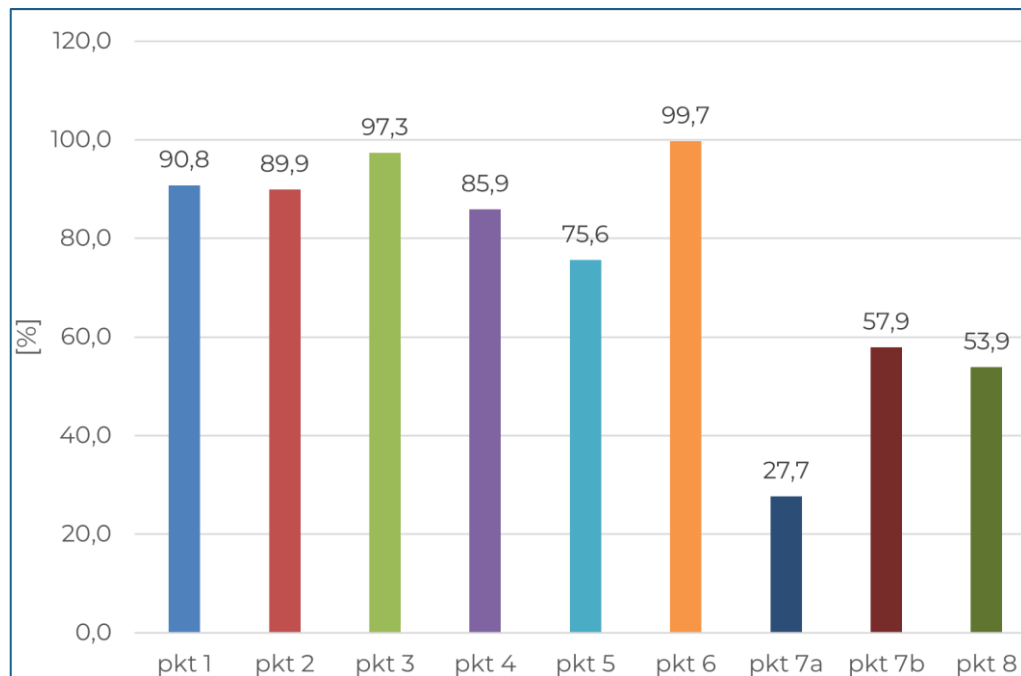

Wykres 2. Udział % odcinków wód zawartych w wykazie planowanych do objęcia poszczególnymi rodzajami działań utrzymaniowych



# Wykazy stanowiące załączniki projektu PUW – Wykaz planowanych działań utrzymaniowych

Na terenie RZGW w Szczecinie zaplanowano następującą liczbę poszczególnych działań utrzymaniowych:

- działanie z art. 227 ust. 3 pkt 1 dot. wykaszania roślin z dna oraz brzegów śródlądowych wód powierzchniowych - łącznie na **610 odcinkach wód**;
- działanie z art. 227 ust. 3 pkt 2 dot. usuwania roślin pływających i korzeniących się w dnie śródlądowych wód powierzchniowych - łącznie na **604 odcinkach wód**;
- działanie z art. 227 ust. 3 pkt 3 dot. usuwania drzew i krzewów porastających dno oraz brzegi śródlądowych wód powierzchniowych - łącznie na **654 odcinkach wód**;
- działanie z art. 227 ust. 3 pkt 4 dot. usuwania ze śródlądowych wód powierzchniowych przeszkód naturalnych oraz wynikających z działalności człowieka - łącznie na **577 odcinkach wód**;

# Wykazy stanowiące załączniki projektu PUW – Wykaz planowanych działań utrzymaniowych

- działanie z art. 227 ust. 3 pkt 5 dot. zasypywania wyrw w brzegach i dnie śródlądowych wód powierzchniowych oraz ich zabudowę biologiczną - łącznie na **508 odcinkach wód**;
- działanie z art. 227 ust. 3 pkt 6 dot. udrażniania śródlądowych wód powierzchniowych przez usuwanie zatorów utrudniających swobodny przepływ wód oraz usuwanie namulów i rumoszu - łącznie na **670 odcinkach wód**;
- działanie z art. 227 ust. 3 pkt 7 dot. remontu lub konserwacji stanowiących własność właściciela wód: a) ubezpieczeń w obrębie urządzeń wodnych - łącznie na 186 odcinkach wód; b) budowli regulacyjnych - łącznie na **389 odcinkach wód**;
- działanie z art. 227 ust. 3 pkt 8 dot. rozbiórki lub modyfikacji tam bobrowych oraz zasypywania nor bobrów lub nor innych zwierząt w brzegach śródlądowych wód powierzchniowych - łącznie na **362 odcinkach wód**.

# DZIĘKUJĘ ZA UWAGĘ

